

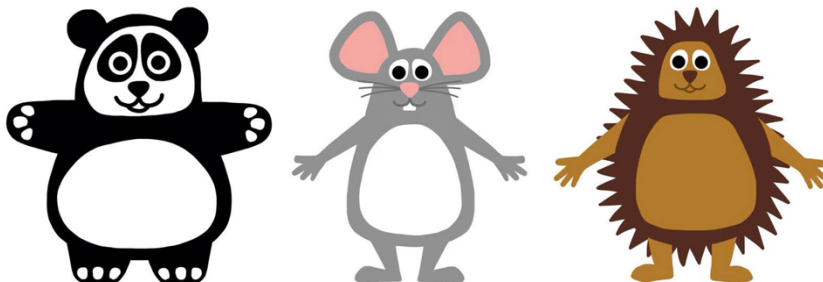

Hej!

Vi är så glada för att du vill använda vårt lek-&lärspel *Magiska Trädgården*. Magiska trädgården handlar om *tidig matematik* och är i huvudsak ett digitalt verktyg där barnen med er vägledning gör en massa uppdrag som på olika sätt anknyter till tidig matematik och problemlösning.



Webbläsare för Magiska Trädgården

Spelet fungerar bäst med webbläsare **Chrome**  (även på iPad).

Viktiga länkar:

Pedagogresurser: <https://magicalgarden.se>

Spelet (Magiska Trädgården): <https://game.magicalgarden.se>

Demo (Magiska Trädgården): <https://game.magicalgarden.se/demo>

Tips 1! Lägg upp bokmärken i webbläsaren, så blir det lättare att direkt hoppa till rätt länk (webbsida).

Tips 2! Det går att hoppa direkt till "Resurser" (Pedagogresurser) från sidorna med barngrupper genom att klicka på **Resurser** uppe i den gröna menyraden.

Det går att komma direkt till sidorna med barn och barngrupper från sidan med pedagogresurser genom att klicka på den orangea rutan **Logga in** uppe i den gröna menyraden.

Planering och inläsning

Magiska Trädgården: Börja med att på egen hand bekanta dig med Magiska Trädgården genom att gå till Magiska Trädgårdens resurssida och titta på de fyra introduktionsvideorna.

Webbadress/länk: <https://magicalgarden.se>

Gå sedan till flikarna **Om spelet** och **Förskolans matematik** för att se vad mer som finns om lek-&lärspelet Magiska Trädgården och tidig matematik.

Prova också att själv spela demoversionen av spelet.

Webbadress/länk: <https://game.magicalgarden.se/demo>

Förberedelser

Dela förslagsvis in barnen i grupper på 5-6 barn och använd gärna ett speciellt rum eller utrymme där ni spelar spelet. Tänk dock på att gruppstorleken ska passa er verksamhet och det kan fungera med gruppstorlekar på upp till 10 barn.

20 minuter Magiska Trädgården 3 gånger/veckan

Avsätt förslagsvis ca 30 minuter (förberedelser, spelande och avslutning) för Magiska Trädgården för alla barn 3 gånger/vecka och se till att barnen får ca 20 minuters speltid. Efterhand kan ni lägga upp schemat så att det passar er verksamhet. Det gör inget om ni eller ett barn missar några enstaka dagar.

Magiska Trädgården (totalt ca 30 min). Efter ett tag kan ni disponera tiden som ni vill, men följande kan vara ett bra upplägg att börja med innan ni hittar era egna rutiner.

- Plocka fram plattor och hörlurar, låt barnen sätta eller lägga sig skönt på golvet, på kuddar eller vid bord och spela Magiska Trädgården. (ca 5 min)
- Varje barn har ett eget konto som ni loggar in på. Ett barn ska inte spela på någon annans konto (inloggning) eftersom varje inloggning följer och anpassar sig till det enskilda barnets spelande och utveckling. (ca 20 min)
- Avsluta genom att säga till barnen att de kan spela klart den banan de håller på med och sedan gå ut eller sitta och vänta tills alla är klara. (ca 5 min)

Uppföljningsstödet + Tips & Lekar

- Hitta tid (helst efter eller i samband med varje speltillfälle) för att kontinuerligt följa barnens spelande i **Uppföljningsstödet** (se *Introduktionsvideo 3*).
- Undersök om något/några barn verkar ha kört fast, ha svårt med motivationen eller på annat sätt verkar behöva uppmärksammas lite extra.
- Fundera på vad man kan göra och utforska olika former av stöd och hjälp som ges av förslagen i **Uppföljningsverktyget** samt de aktiviteter som finns under fliken **Tips & lekar**.
- Fundera också på hur man kan plocka in tidig matematik i andra aktiviteter på förskolan (läs mer på "*Tidig matematik i vardagen*" under fliken **Tips & Lekar**. Funder också på hur man kan flytta ut lek-&-lärspelet i rummet (läs mer på "*Spelet i rummet*" under fliken **Tips & Lekar**).